

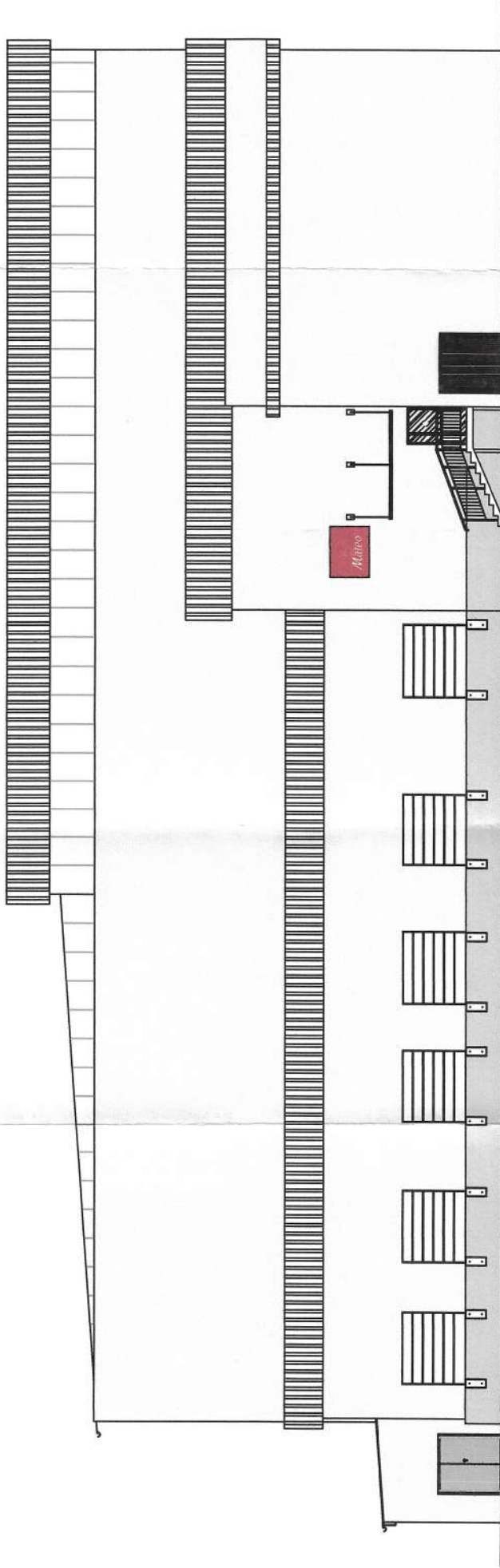

ELEWACJA PÓŁNOCNA



ELEWACJA WSCHODNIA

| | | |
|--|---|--|
|  | PRACOWNIA PROJEKTOWA „CENTROBUD” JACEK GOLBA | 39-218 Straszęcin 404 tel./ 604 914 253 e-mail: jacek.golba@centrobud.eu |
| <small>Zastrzeżenie: wszystkie prawa wynikające z Ustawy o prawie autorskim. Wynunek niniejszy nie może być w całości lub w części przerysowany, uzupełniany lub odstępiony komukolwiek bez pisemnej zgody firmy P. „CENTROBUD”.</small> | | |
| Temat opracowania: | Budowa budynku produkcyjnego z zapleczem administracyjno-socjalnym i magazynowym (mroźnia), budowa instalacji fotowoltaicznej oraz niezbędnej infrastruktury technicznej w tym budowa żyzdu | |
| Adres budowy: | DEBICA, UL. METALOWCÓW, OBR. 2 DZIAŁKA NR EW. 890 | Nr rys: 7/AB |
| Inwestor: | "MATEO" Sp z o.o. 39-200 DEBICA UL. METALOWCÓW 33 | |
| Przedmiot rysunku: | ELEWACJE | |
| Faza: PROJEKT BUDOWLANY | | |
| Data: 01.08.2025 | | |
| Branża: ARCHITEKTURA | | |
| Skala: 1:200 | | |
| Architektura mgr inż. arch. Kinga Zielińska-Madej Rz/A-06/07 | | |
| Architektura Sprawdzający mgr inż. arch. A. Jando-Roztoczyńska UAN-8346/24/85 | | |